

ご好評により今年も開催!!

個人事業主が確定申告をスムーズに行うには!?

精通した税理士が、効率的な確定申告書作成の極意を伝授します!

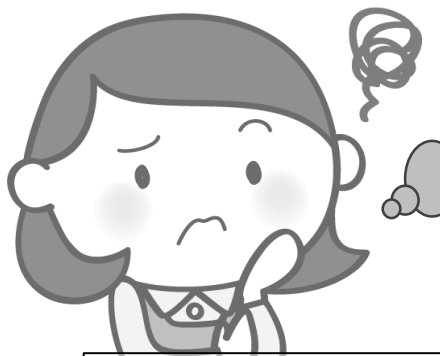

『なんとなく申告しているけど、
もっと効率的な方法があるのでは?』
『つい書類作成が遅くなってしまい、あせってしまう』
『確定申告で何から手をつけていいのかわからない』

確定申告書に関する悩みは今年中に解決しましょう!

2016年 **12**月**7**日(水)

18:30~20:30
(受付開始 18:00~)

ウェスタ川越 1階 第2・3会議室 受講料: 500円

講師: 関東信越税理士会 川越支部所属 税理士 **三上 純司** 先生

内容

1. 確定申告とは
2. 会社の決算との違いとは
個人と会社と経営上比較した際のメリット・デメリット
3. 今から行う、確定申告書類作成に向けた準備
4. 今後、スムーズな確定申告を行う極意とは
5. 法人設立(法人成り)について
6. その他・質疑応答

対象者

- 創業を考えている方
- 創業まもない方・初めて確定申告をされる方
- プチ創業者、サイドビジネスオーナーなどで、
確定申告の知識・方法などを知りたい方
- 毎年度、確定申告の書類作成で苦労なさっている事業者
- 確定申告の知識を得たい方
- 法人設立(法人成り)を考えている事業者



参加者特典!!
(希望者のみ)

セミナー終了日後、
講師や税理士会からの
サポート(有料)も受け
ることが可能です。
この機会にご活用く
ださい。

申込みは **裏面** を
ご覧ください。

● 講師紹介

関東信越税理士会
川越支部所属
みかみ じゅんじ
三上 純司

税理士 昭和49年生まれ。平成25年開業税理士登録。実務経験13年。
川越市内を中心に、個人事業主から年商3億円未満の法人企業の顧問を務める。
「法人成り」を含めた節税提案を得意とし、毎月の訪問時に経営者からの相談に加え
様々な提案を行っている。

● 申込み方法



ウェスタ川越5F
創業支援ルーム

下記申込書を窓口にご持参ください



FAX

049-249-1180



Eメール

sougyou@westa-kawagoe.jp

- ・FAXを送る際はこの面をお送りください。
- ・メールを送信する際は、申込み欄の記載内容を本文に書いてお送りください。
- ・受付は先着順となります。

● アクセス

鉄道(駅から徒歩)

- JR川越線、東武東上線「川越駅」西口より徒歩5分
- 西武新宿線「本川越駅」より徒歩15分

バスをご利用の場合

- 「本川越駅」西武バス乗り場①番
 - * 新所02、本55系統「川越駅西口」下車徒歩5分
 - * 本53、本54系統「ウェスタ川越前」下車すぐ
- 「本川越駅」西武バス乗り場②番
 - * 川越35、川越35-1系統「ウェスタ川越前」下車すぐ
- 「川越シャトル」21、22系統「ウェスタ川越前」下車すぐ



● 注意事項

- ・やむをえず欠席される場合、必ず事前にご連絡ください。

お問合せ・連絡先

TEL. **049-249-1185**(ウェスタ川越創業支援ルーム)

(9:00~19:00 点検日等の休館を除く)

- ・自然災害やその他不測かつ突発的な事態により、講座が実施できないことがあります

✕ キリトリ ✕

| | |
|----------------------|---|
| お申込み講座 | ■ 12/7 確定申告対策セミナー「個人事業主が確定申告をスムーズに行うには!？」 |
| ふりがな | |
| 氏名 | (事業所名:) |
| 住所 | |
| Eメールアドレス または FAX | |
| 日中ご連絡先 (携帯電話など) | |
| このセミナーを知った きっかけは? | <input type="checkbox"/> 当館チラシ <input type="checkbox"/> 市広報誌 <input type="checkbox"/> 知人の紹介 <input type="checkbox"/> webサイト () <input type="checkbox"/> その他 () |